



# Brödskärare AGB

## Manual



<b>Sid nr.</b>	<b>Innehållsförteckning</b>
3	Beskrivning Agrenco bröds kärare AGB
3	Kontroll innan användning
4	Skivning av bröd
5	Specifikationer
6	El schema
7	Rengöring
8	Sprängskiss
9	Reservdelslista
19	CE Deklaration

## Beskrivning Agrenco brödsklärare AGB

Agrenco brödsklärare AGB är anpassad för att användas till att skiva bröd i förutbestämda tjocklekar. Tjockleken går ej att ändra utan är fixerad. Maskinen är endast anpassad att skiva bröd i form av limpor.

### Kontroll innan användning

Brukaren skall vara väl förtegen med manualen om hur maskinen fungerar. Vid oklarheter kontakta återförsäljaren. Maskinen skall placeras på ett stabilt bord eller bänk om inte ett anpassat stativ används. Finns det stativ, AGBST skall maskinen vara fastskruvad i stativet med hjälp av monteringsatsen som följer med vid leverans. Kontrollera sedan att hjulen är i låst läge. Kontrollera att uppsamlaren för brödsmlor sitter i maskinen. Kontrollera att samtliga knivar är hela.

## Skivning av bröd

När ett bröd skall skäras så drag spaken framåt så att brödet kan placeras i maskinen.

Släpp inte handtaget utan låt det gå tillbaka långsamt tills du känner att det ligger emot brödet då släpper du handtaget.

Pressa aldrig brödet genom maskinen med hjälp av spaken utan låt maskinen själv pressa igenom det. Om brödet pressas igenom riskerar knivarna att skadas

När handtaget är i bottenläge stannar maskinen automatiskt och brödet kan avlägsnas.

Vid rengöring skall sladden tas ur kontakten och tänk på att knivarna är mycket vassa. Måste dessa rengöras så använd en borste.

Behöver något kontrolleras på maskinen så skall service firma kontaktas.

## Specifikationer

<b>MODEL</b>		<b>EDS</b>
Mått		65x65x70
EI, kW		0,37
Volt		220
Frekvens Hz		50/60
		3x1,5
		IP 20
Vikt (KG)		110
Ampere (A)		2
Max kapacitet/timme		500 bröd

# EI Schema

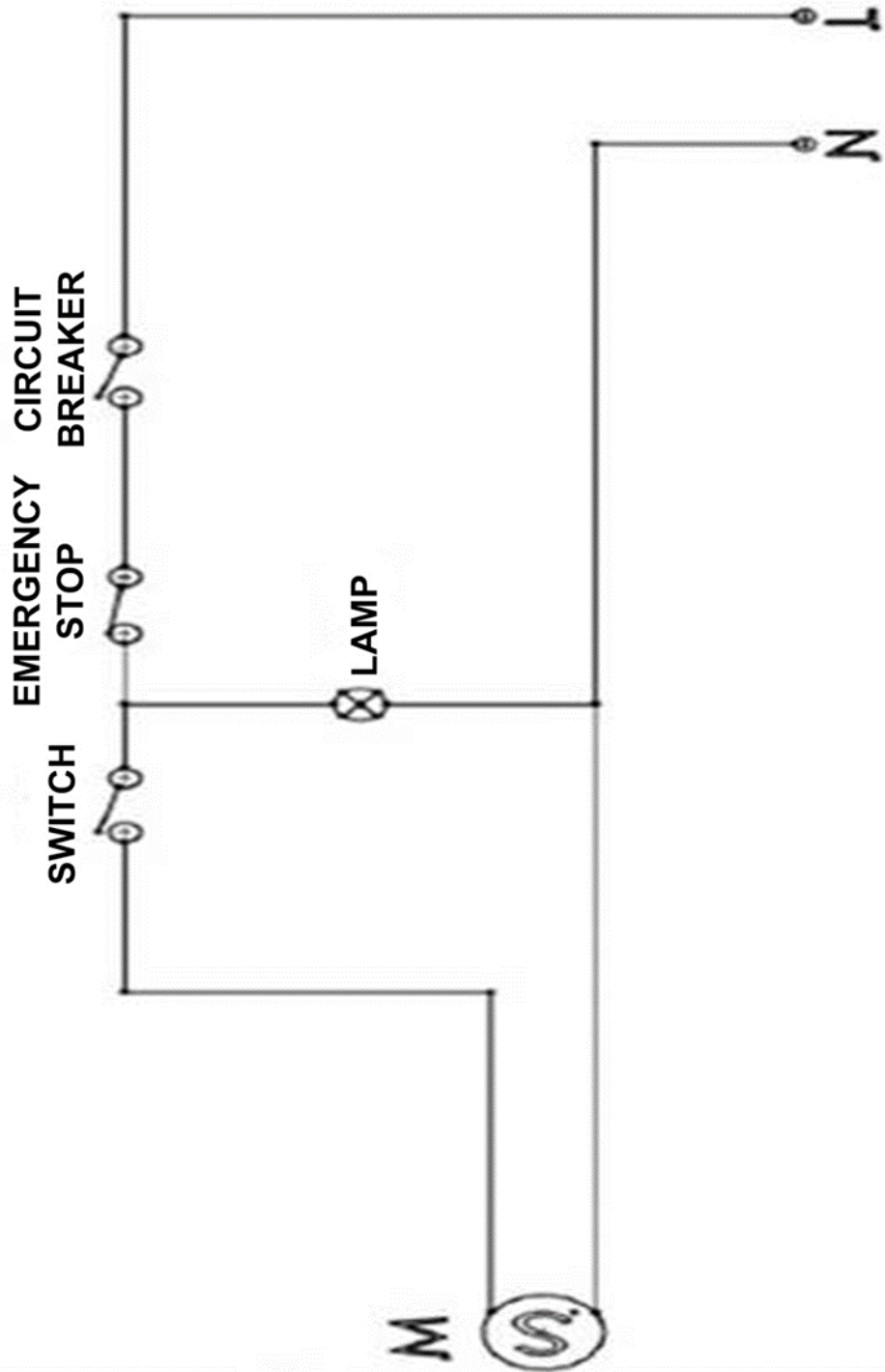

# Rengöring

Maskinen behöver oftast endast en enkel rengöring med hjälp av en torr borste eller liknande. Vatten eller rengöringsmedel får ej användas.

Spillbrickan dras ut ifrån maskinen för att tömmas och borstas av vid behov. Stativet borstas av.

Vid rengöring skall sladden tas ur kontakten och tänk på att knivarna är mycket vassa. Måste dessa rengöras så använd en borste.

Behöver något kontrolleras på maskinen så skall service firma kontaktas.

# Sprängskiss

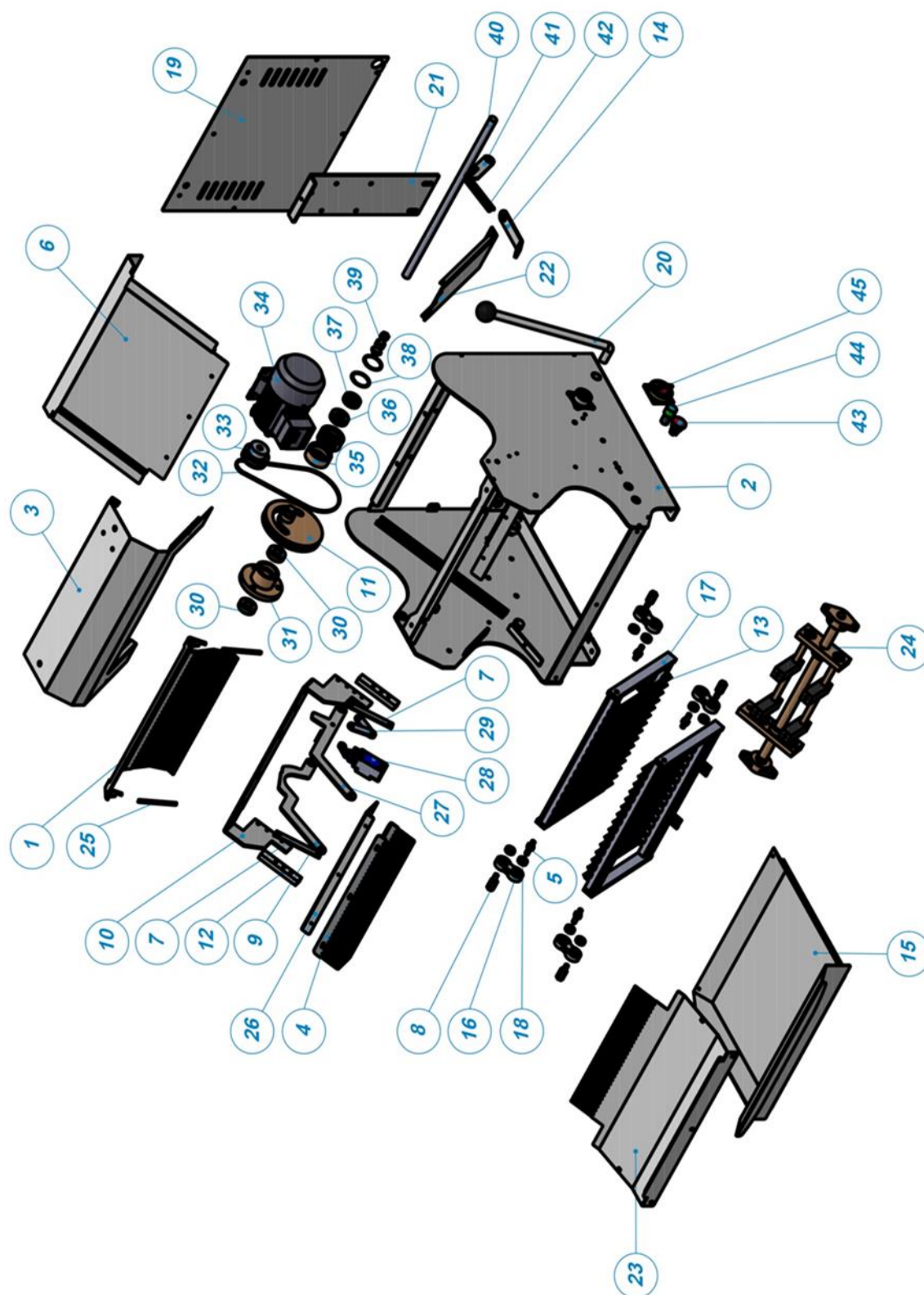



## Reservdelslista

Nr.	Beskrivning
1	Tryck plåt
2	Chassie
3	Frontplåt
4	Släde front
5	Fästelement axel
6	Glid plåt
7	Led
8	Fästelement axel
9	Axel
10	Axel fäste
11	Hjul
12	Fäste
13	Kniv
14	Led
15	Spillbricka
16	Led
17	Kniv vagga
18	Fästelement
19	Baksida
20	Hävarm
21	Fäst plåt

22	Fäste
23	Utmatningsplåt
24	Utväxlings axel
25	Sprint
26	Slädfäste
27	Tryckplåts axel
28	Brytare
29	Axel
30	Lager
31	Hjul
32	Kedja
33	Drivhjul
34	Motor
35	Hjul
36	Hjul
37	Hjul
38	Ring
39	Hjul
40	Axel
41	Fäste
42	Fäste
43	Strömbrytare
44	Indikator lampa
45	Huvudströmbrytare



EU Deklaration (Declaration of Conformity DoC )

Företagsnamn: Agrenco

Postadress: Box 4277 203 14 Malmö Sweden

Telefon: 040-94 00 54

E-mail: [info@agrenco.se](mailto:info@agrenco.se)

Sammanställning av den tekniska manualen: AB Agrenco.

Härmed intygas att detta DoC gäller följande produkt:

Produkt: Brödsklärare

Modell: AGB 13

Serienr. AGB.....

Objektet för denna deklaration beskrivet ovan är DoC enligt Unionens Harmoniserade direktiv:

Maskin direktiv 2006/42/EC

Version för standard av elektriska maskiner B1 UNE-602004-1:1999

EMC Direktiv 2014/35/EU

e.g. EN 55014, 2006+A1:2009+A<sup>2</sup>:2011

AB Agrenco

---

AB AGRENCO  
Box 4277  
203 14 Malmö  
Sweden  
Säte: Malmö

Tel / Phone:  
040-94 00 54  
+46 -40-94 00 54  
e-mail: [info@agrenco.se](mailto:info@agrenco.se)

[www.agrenco.se](http://www.agrenco.se)

Org. nr  
556595-665  
SE 556595665201  
Registered office: Malmö

## AB AGRENCO

Besöks adress:  
Tågmästargatan 2  
211 30 Malmö

Post adress:  
Box 4277, 203 14 Malmö  
Sweden

Telefon/phone: +46 40 94 00 54

Email: [info@agrenco.se](mailto:info@agrenco.se)

Website: [www.agrenco.se](http://www.agrenco.se)